Сообщение о возможном установлении публичного сервитута

1. Наименование уполномоченного органа, которым рассматривается ходатайства об установлении публичного сервитута: Администрация Городищенского муниципального района Волгоградской области.

В соответствии со ст. 39.42 Земельного кодекса Российской Федерации Администрация Городищенского муниципального района Волгоградской области информирует о рассмотрении ходатайства об установлении публичного сервитута в отношении земель и земельных участков в целях размещения объектов электросетевого хозяйства, их неотъемлемых технологических частей в Краснопахаревском сельском поселении. Испрашиваемый срок публичного сервитута: 49 лет.

2. Цели установления публичного сервитута: размещение объектов электросетевого хозяйства, их неотъемлемых технологических частей.

3. Адрес или иное описание местоположения земельного участка (участков), в отношении которого испрашивается публичный сервитут:

Кадастровый номер земельного участка	Адрес (местоположение)
34:03:000000:17609	Волгоградская область, Городищенский район
34:03:000000:21	Волгоградская область, Городищенский район, автомобильная дорога Волгоград-Каменск-Шахтинский
34:03:000000:21166	Волгоградская область, Городищенский район
34:03:000000:22481	Волгоградская область, Городищенский район, с/п Краснопахаревское
34:03:000000:22489	Волгоградская область, Городищенский район
34:03:000000:344	Волгоградская область, Городищенский район,
34:03:000000:594	Волгоградская область, Городищенский район, Краснопахаревское сельское поселение
34:03:180004:1091	Волгоградская область, Городищенский район, территория администрации Краснопахаревского сельского поселения
34:03:180004:1098	Волгоградская область, Городищенский район, территория администрации Краснопахаревского сельского поселения
34:03:180004:1104	Волгоградская область, Городищенский район, территория Краснопахаревского сельского поселения
34:03:180004:1110	Волгоградская область, Городищенский район, территория администрации Краснопахаревского сельского поселения
34:03:180004:1111	Волгоградская область, Городищенский район, территория администрации Краснопахаревского сельского поселения
34:03:180004:1133	Волгоградская область, Городищенский район, территория администрации Краснопахаревского сельского поселения
34:03:180004:1134	Волгоградская область, Городищенский район, территория администрации Краснопахаревского сельского поселения
34:03:180004:1139	Волгоградская область, Городищенский район, территория администрации Краснопахаревского сельского поселения
34:03:180004:1141	Волгоградская область, Городищенский район, территория администрации Краснопахаревского сельского поселения
34:03:180004:1147	Волгоградская область, Городищенский район, территория администрации Краснопахаревского сельского поселения
34:03:180004:1148	Волгоградская область, Городищенский район, территория администрации Краснопахаревского сельского поселения
34:03:180004:1160	Волгоградская область, Городищенский район, территория администрации Краснопахаревского сельского поселения

34:03:180004:1181	Волгоградская область, Городищенский район, территория администрации Краснопахаревского сельского поселения
34:03:180004:1199	Волгоградская область, Городищенский район, территория Краснопахаревского сельского поселения
34:03:180004:1210	Волгоградская область, Городищенский район, территория администрации Краснопахаревского сельского поселения
34:03:180004:1211	Волгоградская область, Городищенский район, территория администрации Краснопахаревского сельского поселения
34:03:180004:1212	Волгоградская область, Городищенский район, территория администрации Краснопахаревского сельского поселения
34:03:180004:1218	Волгоградская область, Городищенский район, территория Краснопахаревского сельского поселения, в 0,5 км северо-западнее п. Горьковский
34:03:180004:1219	Волгоградская область, Городищенский район, территория Краснопахаревского сельского поселения
34:03:180004:1497	Волгоградская область, Городищенский район, территория администрации Краснопахаревского сельского поселения
34:03:180004:1591	Волгоградская область, Городищенский район, территория администрации Краснопахаревского сельского поселения
34:03:180004:1592	Волгоградская область, Городищенский район, территория администрации Краснопахаревского сельского поселения
34:03:180004:1593	Волгоградская область, Городищенский район, территория администрации Краснопахаревского сельского поселения
34:03:180004:601	Волгоградская область, Городищенский район, территория администрации Краснопахаревского сельского поселения, СНТ «Яблочное»
34:03:180004:628	Волгоградская область, Городищенский район, территория администрации Краснопахаревского сельского поселения
34:03:180004:641	Волгоградская область, Городищенский район, территория администрации Краснопахаревского сельского поселения
34:03:180004:642	Волгоградская область, Городищенский район, территория администрации Краснопахаревского сельского поселения
34:03:180004:829	Волгоградская область, Городищенский район, территория администрации Краснопахаревского сельского поселения
34:03:180004:832	Волгоградская область, Городищенский район, территория администрации Краснопахаревского сельского поселения
34:03:180004:840	Волгоградская область, Городищенский район, территория Краснопахаревского сельского поселения, в 0,5 км северо-западнее п. Горьковский
34:03:180004:966	Волгоградская область, Городищенский район, территория администрации Краснопахаревского сельского поселения

4. Ознакомиться с поступившим ходатайством об установлении публичного сервитута и прилагаемым к нему описанием местоположения границ публичного сервитута, а также подать заявления об учете прав на указанные земельные участки (в случае, если права на них не зарегистрированы в Едином государственном реестре недвижимости) можно по адресу: 403003, Волгоградская область, Городищенский район, р.п. Городище, пл. 40 лет Сталинградской битвы, д. 1, каб. 111, с 8-00-17.00 час. в комитете по управлению муниципальным имуществом (приемные дни: вторник, четверг с 08.00 ч. до 12.00 ч.). Телефоны для справок: (84468) 3-58-39, (84468) 3-39-75».

Заявление об учете прав на земельные участки принимаются в течение 30 дней со дня официального опубликования настоящего сообщения.

5. Сообщение о поступившем ходатайстве, а также описание местоположения границ публичного сервитута, размещено на официальном сайте администрации Городищенского муниципального района Волгоградской области (agmr.ru), администрации Краснопахаревского сельского поселения Городищенского муниципального района Волгоградской области (<admkrpa@mail.ru>) в информационно-телекоммуникационной сети «Интернет».

6. Правообладатели земельных участков, подавшие заявления по истечении указанного срока, несут риски невозможности обеспечения их прав в связи с отсутствием информации о таких лицах и их правах на земельные участки.

7. Описание местоположения границ публичного сервитута:

Площадь земельного участка 176 813 м² ± 833 м²		
Обозначение характерных точек границ	Координаты, м	
	X	Y
1	2	3
1	481 393,07	1 387 706,35
2	481 104,15	1 387 921,74
3	481 040,04	1 387 968,49
4	481 040,79	1 388 046,26
5	481 042,22	1 388 140,79
6	481 043,45	1 388 224,64
7	481 084,73	1 388 261,91
8	480 954,97	1 388 263,50
9	480 868,90	1 388 265,16
10	480 781,73	1 388 266,60
11	480 756,87	1 388 266,74
12	480 758,12	1 388 340,67
13	480 759,89	1 388 427,77
14	480 761,51	1 388 512,00
15	480 762,93	1 388 577,72
16	480 783,58	1 388 605,97
17	480 805,80	1 388 635,96
18	480 805,92	1 388 677,75
19	480 805,99	1 388 735,96
20	480 806,37	1 388 784,86
21	480 806,78	1 388 835,46
22	480 806,93	1 388 881,10
23	480 807,27	1 388 929,46
24	480 798,67	1 388 978,11
25	480 790,37	1 389 026,02
26	480 782,18	1 389 072,39
27	480 773,98	1 389 122,64
28	480 764,71	1 389 173,89
29	480 756,43	1 389 221,12
30	480 748,30	1 389 267,72
31	480 739,54	1 389 316,95
32	480 731,65	1 389 364,22
33	480 723,38	1 389 410,35
34	480 724,16	1 389 535,83
35	480 714,90	1 389 587,89

36	480 680,71	1 389 787,13
37	480 606,72	1 389 790,85
38	480 584,83	1 389 862,69
39	480 580,41	1 389 877,00
40	480 581,00	1 389 880,70
41	480 615,79	1 389 893,69
42	480 673,80	1 389 915,76
43	480 654,07	1 389 974,65
44	480 567,47	1 390 037,72
45	480 555,92	1 390 078,37
46	480 534,55	1 390 167,70
47	480 522,62	1 390 217,10
48	480 505,56	1 390 292,61
49	480 483,77	1 390 387,45
50	480 461,25	1 390 489,31
51	480 426,60	1 390 641,45
52	480 450,15	1 390 744,49
53	480 462,95	1 390 797,88
54	480 485,08	1 390 893,28
55	480 523,42	1 391 060,93
56	480 559,06	1 391 218,84
57	480 611,74	1 391 450,69
58	480 671,59	1 391 525,74
59	480 715,17	1 391 542,84
60	480 808,58	1 391 579,43
61	480 894,99	1 391 613,14
62	480 932,67	1 391 628,26
63	480 969,96	1 391 642,95
64	481 017,99	1 391 653,11
65	481 021,73	1 391 665,81
66	480 926,72	1 391 649,02
67	480 887,07	1 391 633,12
68	480 754,35	1 391 581,33
69	480 658,39	1 391 543,66
70	480 591,92	1 391 460,31
71	480 577,06	1 391 394,95
72	480 507,27	1 391 414,14
73	480 452,21	1 391 428,30
74	480 428,83	1 391 561,82
75	480 411,49	1 391 535,96
76	480 433,41	1 391 410,94
77	480 501,73	1 391 393,36
78	480 572,29	1 391 373,98
79	480 538,09	1 391 223,59
80	480 502,45	1 391 065,68
81	480 464,13	1 390 898,12
82	480 442,02	1 390 802,82
83	480 429,21	1 390 749,39
84	480 404,55	1 390 641,46
85	480 440,28	1 390 484,60

86	480 462,80	1 390 382,73
87	480 484,60	1 390 287,84
88	480 501,69	1 390 212,21
89	480 513,66	1 390 162,68
90	480 535,11	1 390 072,93
91	480 548,82	1 390 024,71
92	480 635,86	1 389 961,31
93	480 646,85	1 389 928,51
94	480 608,21	1 389 913,81
95	480 561,71	1 389 896,45
96	480 558,40	1 389 875,43
97	480 564,26	1 389 856,40
98	480 590,56	1 389 770,13
99	480 662,44	1 389 766,52
100	480 693,72	1 389 584,19
101	480 702,63	1 389 534,00
102	480 701,86	1 389 408,50
103	480 710,47	1 389 360,55
104	480 718,36	1 389 313,30
105	480 727,13	1 389 263,98
106	480 735,25	1 389 217,42
107	480 743,54	1 389 170,12
108	480 752,79	1 389 119,00
109	480 760,98	1 389 068,79
110	480 769,19	1 389 022,31
111	480 777,49	1 388 974,41
112	480 785,75	1 388 927,65
113	480 785,43	1 388 881,21
114	480 785,28	1 388 835,58
115	480 784,87	1 388 785,03
116	480 784,49	1 388 736,06
117	480 784,42	1 388 677,79
118	480 784,32	1 388 643,09
119	480 766,26	1 388 618,71
120	480 750,17	1 388 596,69
121	480 685,14	1 388 648,10
122	480 613,96	1 388 704,69
123	480 508,58	1 388 787,77
124	480 432,60	1 388 848,84
125	480 399,51	1 388 870,49
126	480 328,77	1 388 910,69
127	480 268,38	1 388 944,69
128	480 307,73	1 389 019,67
129	480 300,02	1 389 041,32
130	480 284,45	1 389 077,45
131	480 264,60	1 389 121,15
132	480 248,11	1 389 159,44
133	480 220,33	1 389 221,68
134	480 174,20	1 389 228,04

135	480 126,71	1 389 233,93
136	480 083,61	1 389 205,64
137	480 042,51	1 389 178,24
138	480 010,97	1 389 156,74
139	479 975,35	1 389 133,48
140	479 942,80	1 389 111,80
141	479 905,42	1 389 086,84
142	479 865,31	1 389 059,68
143	479 826,16	1 389 033,50
144	479 778,11	1 389 001,85
145	479 717,21	1 388 960,87
146	479 673,59	1 388 946,90
147	479 586,24	1 388 918,83
148	479 528,02	1 388 900,44
149	479 490,14	1 388 887,76
150	479 458,00	1 388 899,17
151	479 417,71	1 388 913,31
152	479 400,29	1 388 919,50
153	479 395,73	1 388 898,30
154	479 410,55	1 388 893,04
155	479 450,84	1 388 878,90
156	479 489,94	1 388 865,02
157	479 534,67	1 388 880,00
158	479 592,77	1 388 898,35
159	479 680,16	1 388 926,42
160	479 726,68	1 388 941,33
161	479 790,02	1 388 983,96
162	479 838,04	1 389 015,58
163	479 877,31	1 389 041,84
164	479 917,42	1 389 068,99
165	479 954,73	1 389 093,92
166	479 987,19	1 389 115,53
167	480 022,90	1 389 138,85
168	480 054,53	1 389 160,42
169	480 095,47	1 389 187,71
170	480 131,91	1 389 211,63
171	480 171,40	1 389 206,72
172	480 205,56	1 389 202,01
173	480 228,41	1 389 150,81
174	480 244,93	1 389 112,45
175	480 264,79	1 389 068,75
176	480 280,00	1 389 033,45
177	480 284,31	1 389 021,33
178	480 239,64	1 388 936,20
179	480 318,18	1 388 891,97
180	480 388,31	1 388 852,13
181	480 419,95	1 388 831,43
182	480 495,19	1 388 770,95
183	480 600,62	1 388 687,83
184	480 671,78	1 388 631,25

185	480 741,39	1 388 576,22
186	480 740,01	1 388 512,44
187	480 738,40	1 388 428,20
188	480 736,62	1 388 341,07
189	480 735,02	1 388 245,35
190	480 781,50	1 388 245,10
191	480 868,51	1 388 243,66
192	480 954,64	1 388 242,00
193	481 029,57	1 388 241,08
194	481 022,08	1 388 234,32
195	481 020,72	1 388 141,12
196	481 019,29	1 388 046,53
197	481 018,44	1 387 957,64
198	481 091,38	1 387 904,44
199	481 380,22	1 387 689,12
200	481 170,46	1 392 064,69
201	481 188,60	1 392 063,02
202	481 223,85	1 392 090,95
203	481 264,75	1 392 123,21
204	481 305,80	1 392 155,73
205	481 339,62	1 392 182,69
206	481 373,44	1 392 208,72
207	481 409,63	1 392 237,49
208	481 408,72	1 392 246,56
209	481 475,04	1 392 501,07
210	481 495,01	1 392 492,77
211	481 500,27	1 392 510,86
212	481 521,15	1 392 563,01
213	481 545,07	1 392 622,25
214	481 565,94	1 392 673,69
215	481 586,08	1 392 724,14
216	481 608,50	1 392 779,65
217	481 630,74	1 392 834,44
218	481 653,17	1 392 888,72
219	481 672,09	1 392 936,84
220	481 693,49	1 392 988,57
221	481 714,19	1 393 038,72
222	481 736,43	1 393 092,22
223	481 757,89	1 393 143,08
224	481 779,23	1 393 194,58
225	481 800,33	1 393 244,88
226	481 812,85	1 393 274,92
227	481 830,56	1 393 316,52
228	481 831,73	1 393 319,54
229	481 859,42	1 393 372,73
230	481 890,24	1 393 445,59
231	481 866,09	1 393 432,75
232	481 849,41	1 393 425,43
233	481 831,30	1 393 384,37
234	481 811,91	1 393 327,71

235	481 802,97	1 393 307,10
236	481 780,48	1 393 253,18
237	481 759,38	1 393 202,87
238	481 738,04	1 393 151,38
239	481 716,60	1 393 100,52
240	481 694,32	1 393 046,94
241	481 673,62	1 392 996,79
242	481 652,18	1 392 944,97
243	481 632,91	1 392 897,00
244	481 610,81	1 392 842,53
245	481 588,57	1 392 787,72
246	481 566,13	1 392 732,14
247	481 545,99	1 392 681,71
248	481 525,14	1 392 630,31
249	481 501,20	1 392 571,03
250	481 479,92	1 392 517,87

8. Схема расположения публичного сервитута на кадастровом плане территории

34 03 180004

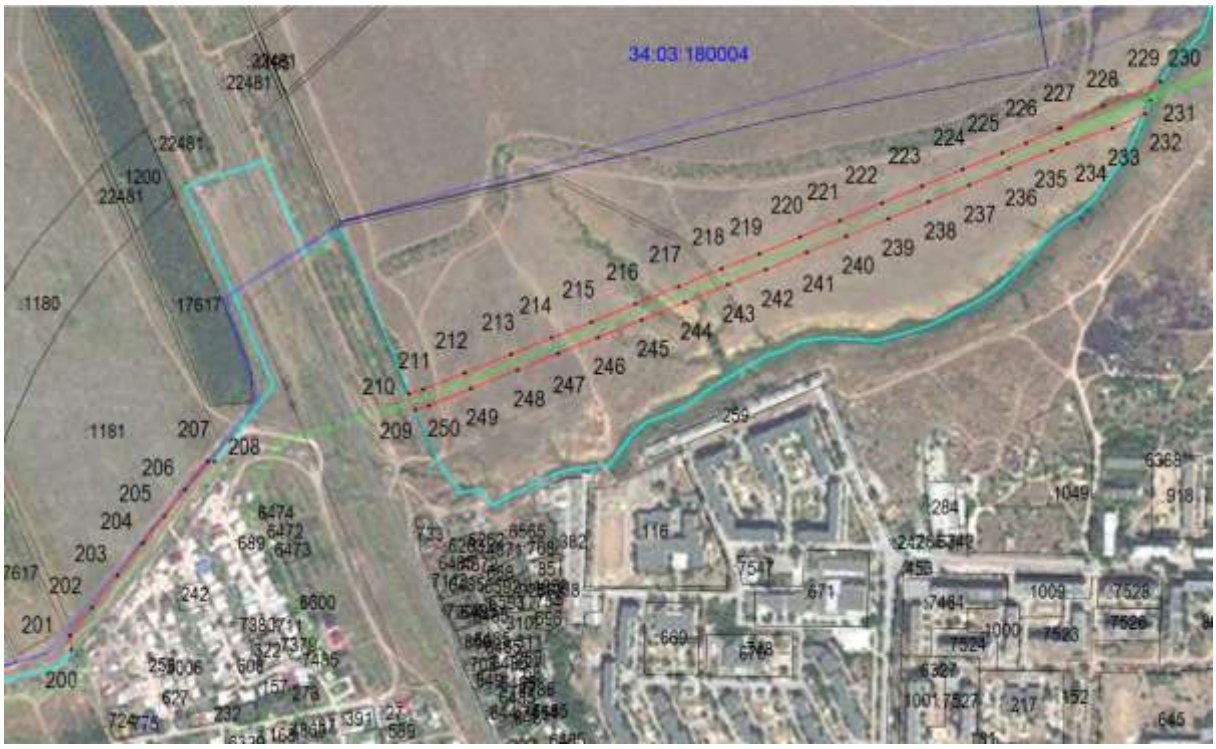
34:03 180004
22481
1200
1180
17617
1181
200
201
202
203
204
205
206
207
208
209
210
211
212
213
214
215
216
217
218
219
220
221
222
223
224
225
226
227
228
229
230
231
232
233
234
235
236
237
238
239
240
241
242
243
244
245
246
247
248
249
250
259
116
1049
918
1284
1009
7528
7526
7523
7524
7527
217
152
645