ПРАВИЛА ЗЕМЛЕПОЛЬЗОВАНИЯ И ЗАСТРОЙКИ
ГОРОДИЩЕНСКОГО ГОРОДСКОГО ПОСЕЛЕНИЯ ГОРОДИЩЕНСКОГО МУНИЦИПАЛЬНОГО РАЙОНА ВОЛГОГРАДСКОЙ ОБЛАСТИ

Карта градостроительного зонирования территории Городищенского городского поселения Городищенского муниципального района Волгоградской области М 1:10 000

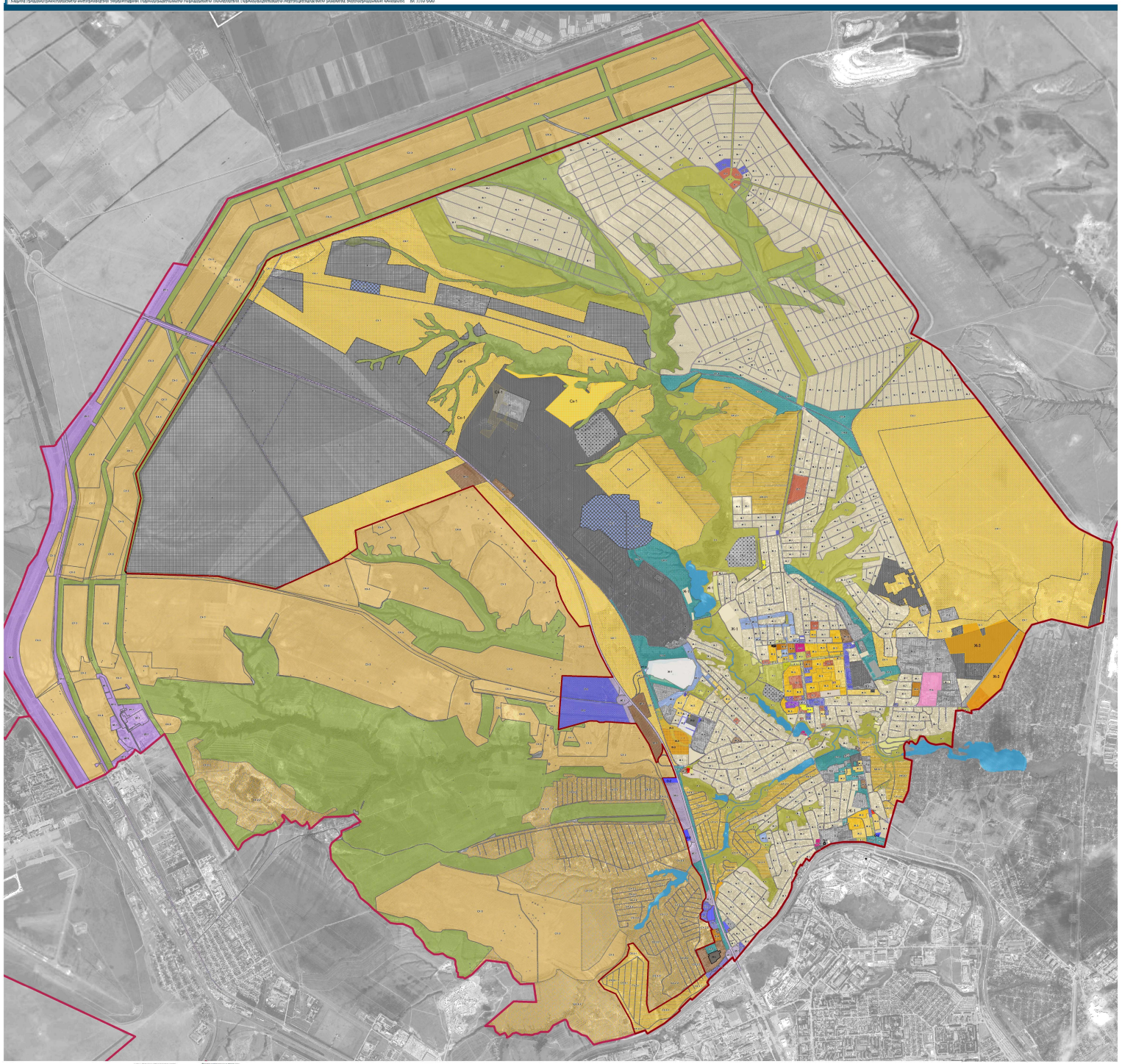

УСЛОВНЫЕ ОБОЗНАЧЕНИЯ:

- Границы:
  - границы гор. Поселения
  - границы Городищенского муниципального района Волгоградской области
- условно разрешенные виды использования

Территориальные зоны:

- Ж-1 зона застройки индивидуальными жилыми домами
- Ж-2 зона застройки малоэтажными жилыми домами (до 4 этажей, включая мансардный)
- Ж-3 зона застройки среднетажными жилыми домами (5-8 этажей, включая мансардный)
- ОД-1 зона размещения объектов образования
- ОД-2 зона размещения объектов здравоохранения
- ОД-3 зона размещения объектов социального обслуживания населения
- ОД-4 зона размещения объектов физической культуры и массового спорта
- ОД-5 зона размещения объектов культуры
- ОД-6 зона размещения объектов общественного управления
- ОД-7 зона размещения объектов религиозного назначения
- ОД-8 зона размещения объектов обороны
- ОД-9 зона размещения объектов специального назначения
- ОД-10 зона размещения объектов гражданской обороны
- ОД-11 зона размещения объектов сельскохозяйственного назначения
- ОД-12 зона размещения объектов ритуального назначения
- Р-1 зона парков, скверов, бульваров, городских лесов, лесопарков, прибрежных парков, водных объектов общего пользования, пляжей, набережных, объектов отдыха и туризма
- Р-2 зона спортивных сооружений
- Р-3 зона кладбищ
- Р-4 зона лесов
- Р-5 зона объектов сельскохозяйственного назначения
- Р-6 зона объектов рекреационного назначения
- Р-7 зона объектов сельскохозяйственного назначения
- Р-8 зона объектов рекреационного назначения
- Р-9 зона объектов сельскохозяйственного назначения
- Р-10 зона объектов рекреационного назначения
-