ПРАВИЛА ЗЕМЛЕПОЛЬЗОВАНИЯ И ЗАСТРОЙКИ

КАРПОВСКОГО СЕЛЬСКОГО ПОСЕЛЕНИЯ ГОРОДИЩЕНСКОГО МУНИЦИПАЛЬНОГО РАЙОНА ВОЛГОГРАДСКОЙ ОБЛАСТИ

КАРТА ГРАДОСТРОИТЕЛЬНОГО ЗОНИРОВАНИЯ КАРПОВСКОГО СЕЛЬСКОГО ПОСЕЛЕНИЯ М 1:25000

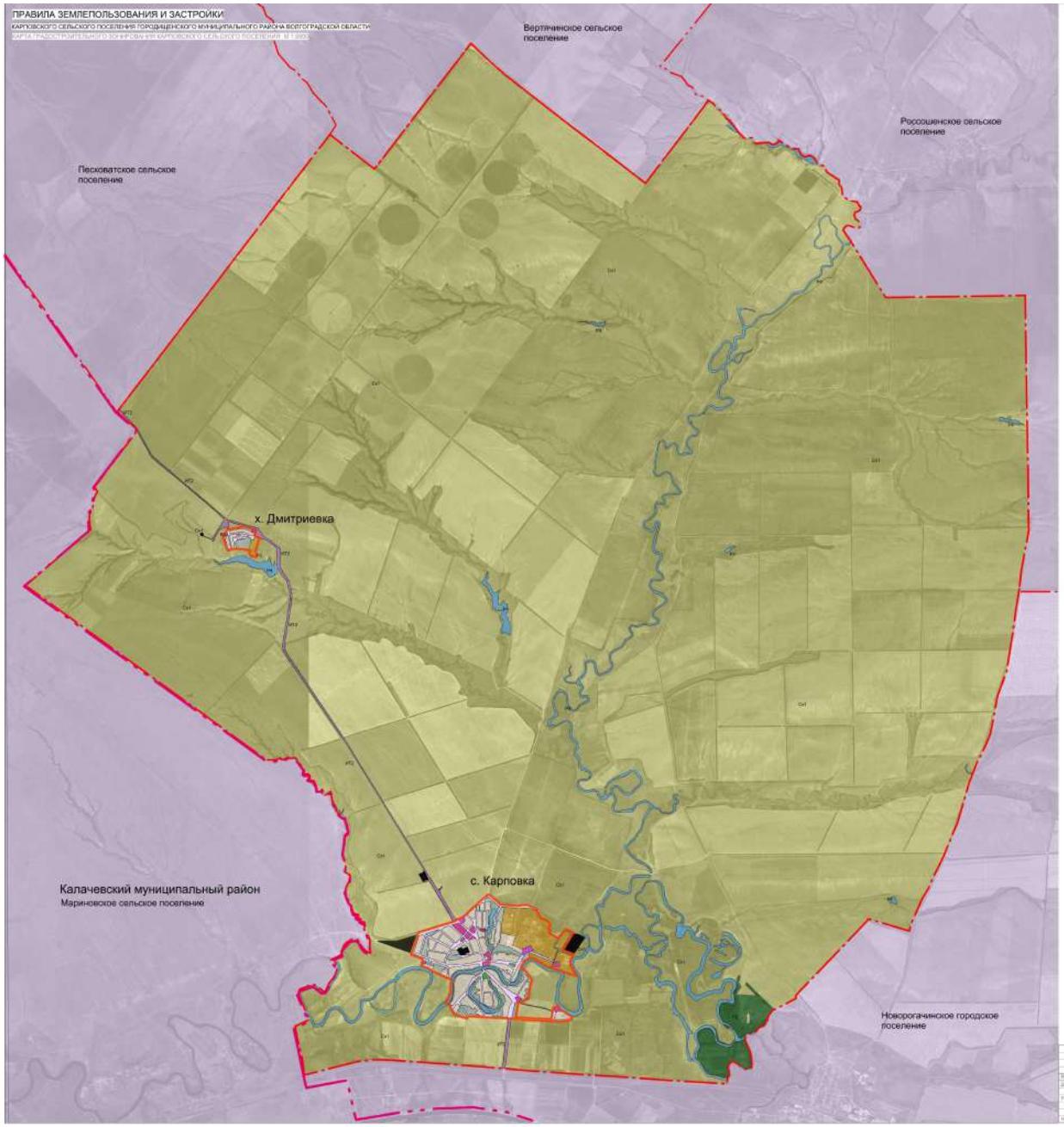

УСЛОВНЫЕ ОБОЗНАЧЕНИЯ

ГРАНИЦЫ
граница муниципального района
граница сельского поселения
граница населенного пункта

ТЕРРИТОРИАЛЬНЫЕ ЗОНЫ:

ЖИЛЫЕ ЗОНЫ
зона застройки индивидуальными жилыми домами (Ж1)

ОБЩЕСТВЕННО-ДЕЛОВЫЕ ЗОНЫ
зона размещения объектов делового, общественного и коммерческого назначения (ОД1)
зона размещения объектов социального и коммунально-бытового назначения (ОД2)

ПРОИЗВОДСТВЕННЫЕ ЗОНЫ
коммунально-складская зона (П1)

ЗОНЫ ИНЖЕНЕРНОЙ И ТРАНСПОРТНОЙ ИНФРАСТРУКТУР
зона размещения объектов инженерной и транспортной инфраструктуры (И1Т1)
зона размещения объектов инженерального, автомобильного, железнодорожного и трубопроводного транспорта (И1Т2)
зона улично-дорожной сети (И1Т3)

ЗОНЫ РЕКРЕАЦИОННОГО НАЗНАЧЕНИЯ
зона природных территорий и лесов(Р1Л1)
зона озеленения территорий общего пользования (Р3)
зона занятая парками, лесопарками (Р3)
зона водоемов (Р4)

ЗОНЫ СПЕЦИАЛЬНОГО НАЗНАЧЕНИЯ
зона захоронения и захоронения (СН1)

ЗОНЫ СЕЛЬСКОХОЗЯЙСТВЕННОГО ИСПОЛЬЗОВАНИЯ
зона сельскохозяйственных угодий (СХ1)
зона занятая объектами сельскохозяйственного назначения (СХ2)

							К.2		
Изм.	Кол.уч.	Лист	Подпись	Дата			Правила землепользования и застройки Карповского сельского поселения Городищенского муниципального района Волгоградской области		
Директор		Федорова И.П.		2016					
				2016	Проекты планировки территории и застройки	Стадия	Лист	Листов	
Разраб.		Ковалев Н.Н.		2016		П	1	1	
				2016	Карта градостроительного зонирования Карповского сельского поселения М 1:25000	ИП Федорова И.П.			
Н.контр.		Ковалев Н.Н.		2016					