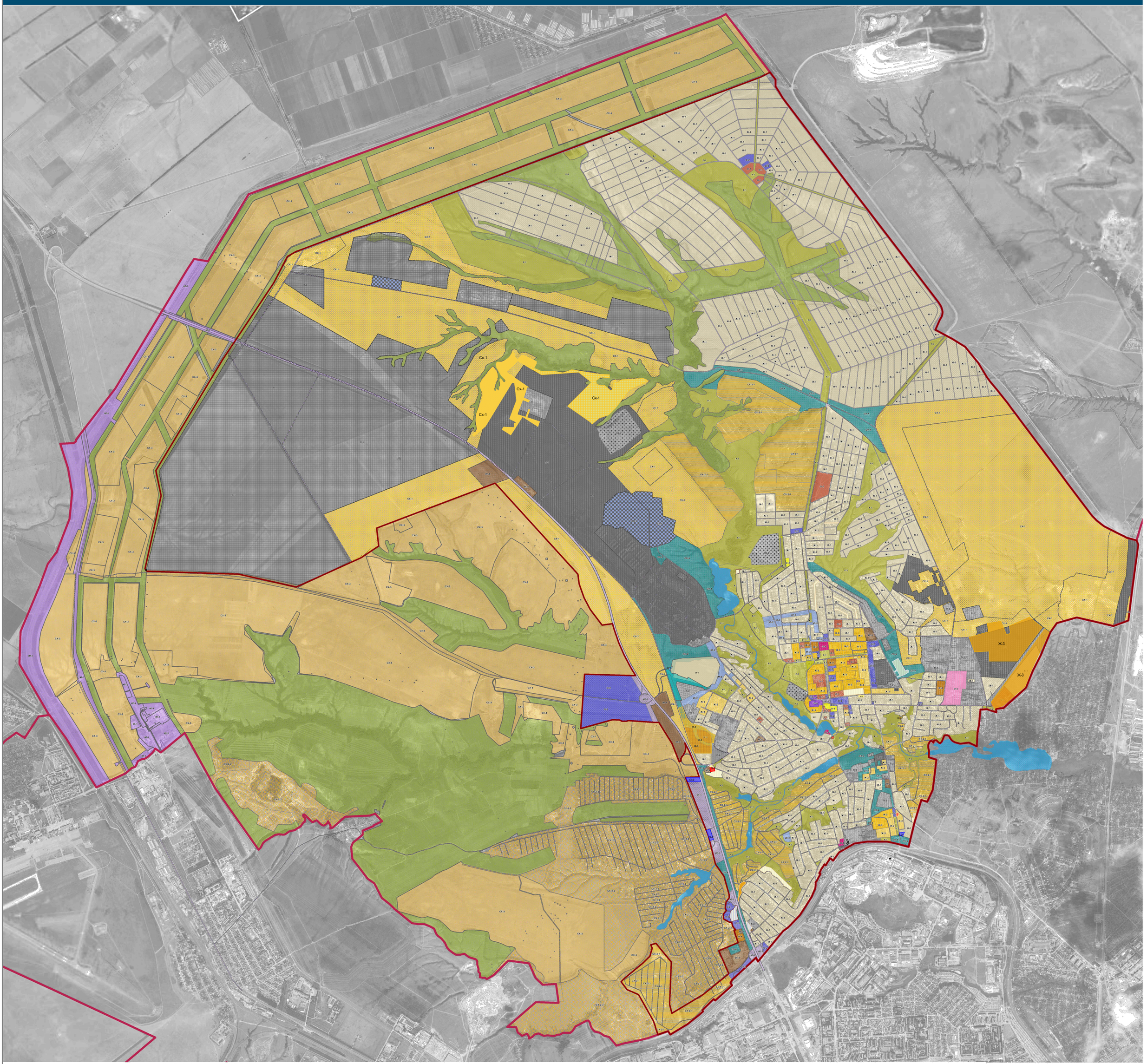

УСЛОВНЫЕ ОБОЗНАЧЕНИЯ:

Границы:
- граница рег. городища
- граница Городищенского городского поселения
- земли лесного фонда

Территориальные зоны:

Жилые зоны:
- зона застройки индивидуальными жилыми домами (Ж-1)
- зона застройки малоэтажными жилыми домами (Ж-2)
- зона застройки среднеэтажными жилыми домами (Ж-3)
- зона застройки многоэтажными жилыми домами (Ж-4)

Общественно-деловые зоны:
- зона размещения объектов социального, коммунального и административного назначения (О-1)
- зона размещения объектов образования и научного назначения (О-2)
- зона культовых объектов (О-3)
- зона размещения объектов здравоохранения (О-4)
- зона размещения объектов культуры, искусства, религии, административных учреждений (О-5)
- производственно-коммунальная зона (О-6)

Производственные зоны:
- Производственная зона (П-1)
- Коммунально-складская зона (П-2)

Зоны инженерной и транспортной инфраструктуры:
- зона инженерной и транспортной инфраструктуры (ИТ-1)
- зона размещения линейных объектов транспортной инфраструктуры (ИТ-3)
- зона размещения объекта придорожного сервиса обслуживания транспортных средств (ИТ-4)

Зоны сельскохозяйственного использования:
- зона сельскохозяйственных угодий (СХ1)
- зона предназначенная для ведения личного подсобного хозяйства и садоводства (СХ2-1);
- зона, ведения садоводческих некоммерческих объединений граждан (СХ2-2);
- зона, связанная с сельскохозяйственным производством (СХ3)

Рекреационные зоны:
- зона спортивного назначения (Р-1)

Зоны специального назначения:
- зона объектов очистных сооружений (СП-1)
- зона кладбищ (СП-2)
- зона военно-мемориального назначения (СП-4)

								Правила землепользования и застройки Городищенского городского поселения Городищенского муниципального района Волгоградской области	
Изм.	Кол.уч.	Лист	№док.	Подпись	Дата				
Нач. отдела		Фурина Т.А.			2018	Стадия	Лист	Листов	
Специалист		Чернов Р.С.			2018	ПЗЗ	1	2	
						Карта градостроительного зонирования территории Городищенского городского поселения М 1:10000		Карта зонирования территории Городищенского городского поселения Городищенского муниципального района Волгоградской области	