КАРТА ГРАДОСТРОИТЕЛЬНОГО ЗОНИРОВАНИЯ ТЕРРИТОРИИ

САМОФАЛОВСКОЕ СЕЛЬСКОЕ ПОСЕЛЕНИЕ

ГОРОДИЩЕНСКИЙ МУНИЦИПАЛЬНЫЙ РАЙОН

ВОЛГОГРАДСКАЯ ОБЛАСТЬ

С

З В

Ю

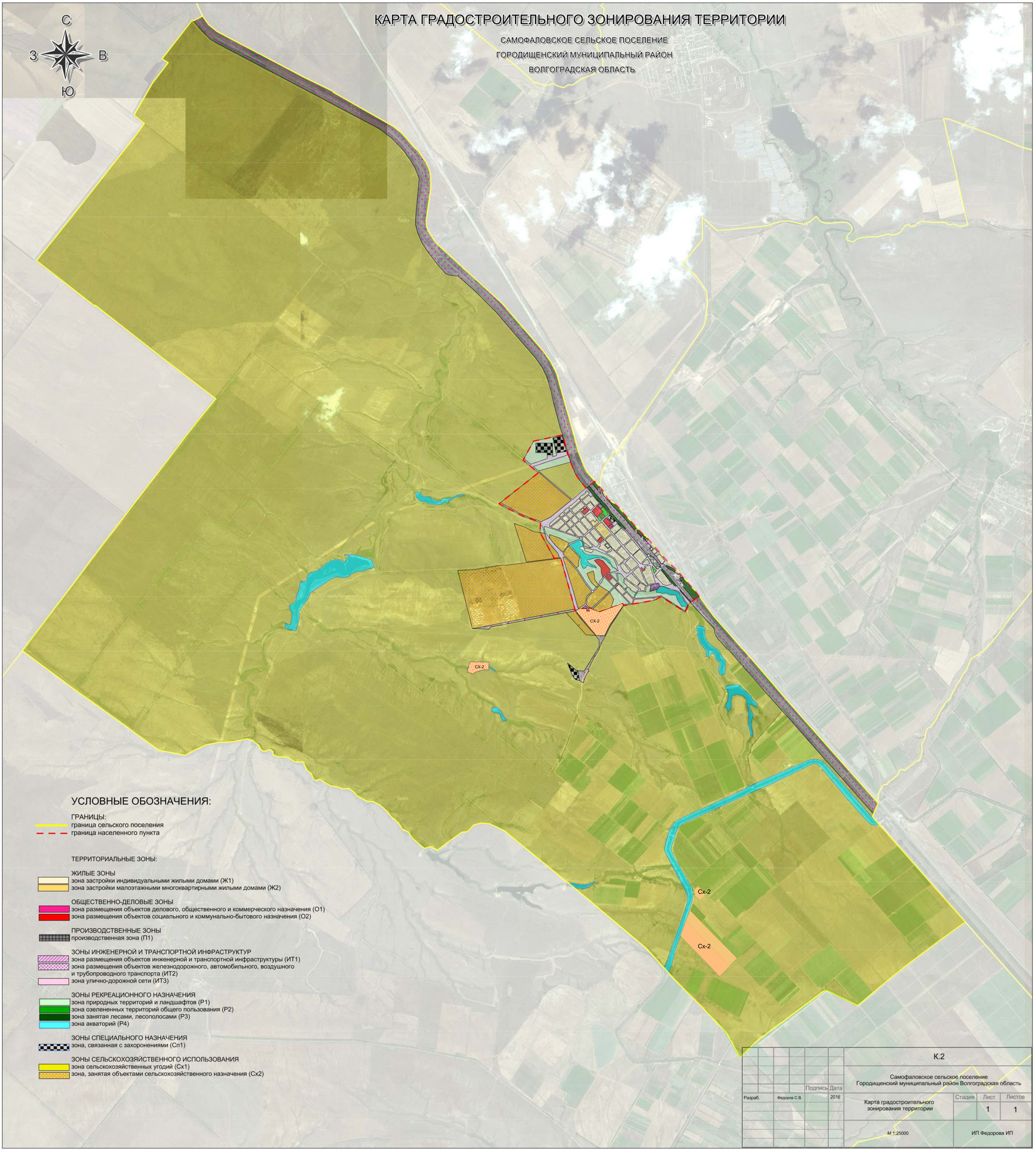

УСЛОВНЫЕ ОБОЗНАЧЕНИЯ:

ГРАНИЦЫ:
- граница сельского поселения
- граница населенного пункта

ТЕРРИТОРИАЛЬНЫЕ ЗОНЫ:

ЖИЛЫЕ ЗОНЫ
- зона застройки индивидуальными жилыми домами (Ж1)
- зона застройки малоэтажными многоквартирными жилыми домами (Ж2)

ОБЩЕСТВЕННО-ДЕЛОВЫЕ ЗОНЫ
- зона размещения объектов делового, общественного и коммерческого назначения (О1)
- зона размещения объектов социального и коммунально-бытового назначения (О2)

ПРОИЗВОДСТВЕННЫЕ ЗОНЫ
- производственная зона (П1)

ЗОНЫ ИНЖЕНЕРНОЙ И ТРАНСПОРТНОЙ ИНФРАСТРУКТУР
- зона размещения объектов инженерной и транспортной инфраструктуры (ИТ1)
- зона размещения объектов железнодорожного, автомобильного, воздушного и трубопроводного транспорта (ИТ2)
- зона улично-дорожной сети (ИТ3)

ЗОНЫ РЕКРЕАЦИОННОГО НАЗНАЧЕНИЯ
- зона природных территорий и ландшафтов (Р1)
- зона озелененных территорий общего пользования (Р2)
- зона занятая лесами, лесополосами (Р3)
- зона акваторий (Р4)

ЗОНЫ СПЕЦИАЛЬНОГО НАЗНАЧЕНИЯ
- зона, связанная с захоронениями (Сп1)

ЗОНЫ СЕЛЬСКОХОЗЯЙСТВЕННОГО ИСПОЛЬЗОВАНИЯ
- зона сельскохозяйственных угодий (Сх1)
- зона, занятая объектами сельскохозяйственного назначения (Сх2)

						К.2	
						Самофаловское сельское поселение Городищенский муниципальный район Волгоградская область	
				Подпись	Дата		
Разраб.		Федоров С.В.			2016	Карта градостроительного зонирования территории	Стадия: — / Лист: 1 / Листов: 1
						М 1:25000	ИП Федорова ИП