Карта градостроительного зонирования территории Городищенского городского поселения Городищенского муниципального района Волгоградской области М 1:10 000

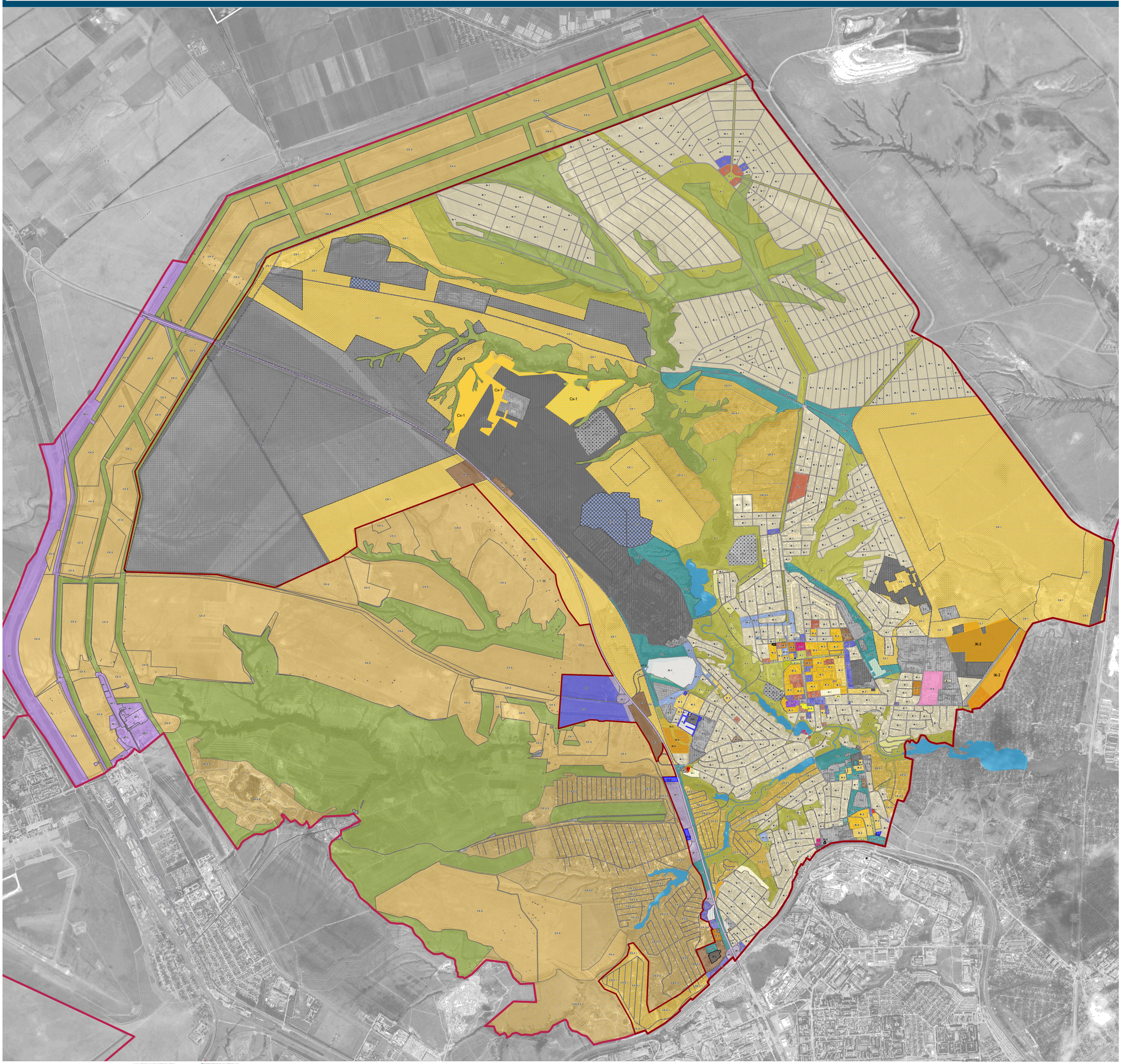

УСЛОВНЫЕ ОБОЗНАЧЕНИЯ:

- Границы:
  - граница р.п. Городище
  - граница Городищенского городского поселения
- земли лесного фонда

Территориальные зоны:

жилые зоны
- зона застройки индивидуальными жилыми домами (Ж-1)
- зона застройки малоэтажными жилыми домами (Ж-2)
- зона застройки среднеэтажными жилыми домами (Ж-3)
- зона застройки многоэтажными жилыми домами (Ж-4)

общественно-деловые зоны
- зона размещения объектов административного и общественного назначения (О-1)
- зона размещения объектов общественного и коммерческого назначения (О-2)
- зона культовых объектов (О-3)
- зона размещения объектов здравоохранения (О-4)
- зона размещения объектов культуры, искусства, досуга, развлечения и отдыха (О-5)

производственные зоны
- производственная зона (П-1)
- коммунально-складская зона (П-2)

зоны инженерной и транспортной инфраструктуры
- зона инженерной и транспортной инфраструктуры (ИТ-1)
- зона размещения линейных объектов транспортной инфраструктуры (ИТ-3)
- зона размещения объектов придорожного сервиса обслуживания транзитных средств (ИТ-4)

зоны сельскохозяйственного использования
- зона сельскохозяйственных угодий (СХ1)
- зона, предназначенная для ведения дачного хозяйства и садоводства в черте населенного пункта (СХ2-1);
- зона, предназначенная для ведения дачного хозяйства и садоводства за границами населенного пункта (СХ2-2);

рекреационные зоны
- зона рекреационного назначения (Р-1)
- зоны спортивного назначения
- зона объектов спортивно-досуговой (СП-1)
- зона кладбищ (СП-2)
- зона озеленения специального назначения (СП-4)
- зона особо охраняемых территорий и объектов (ООТАБ)

Изм.	Кол.уч.	Лист	№док.	Подпись	Дата
Нач. отдела		Федина Т.А.			2019
Специалист		Чернова Р.С.			2019

Правила землепользования и застройки Городищенского городского поселения Городищенского муниципального района Волгоградской области

Карты градостроительного зонирования

Стадия	Лист	Листов
ГЗЗ	1	2