Разбивочный чертёж красных линий, М 1:2 000

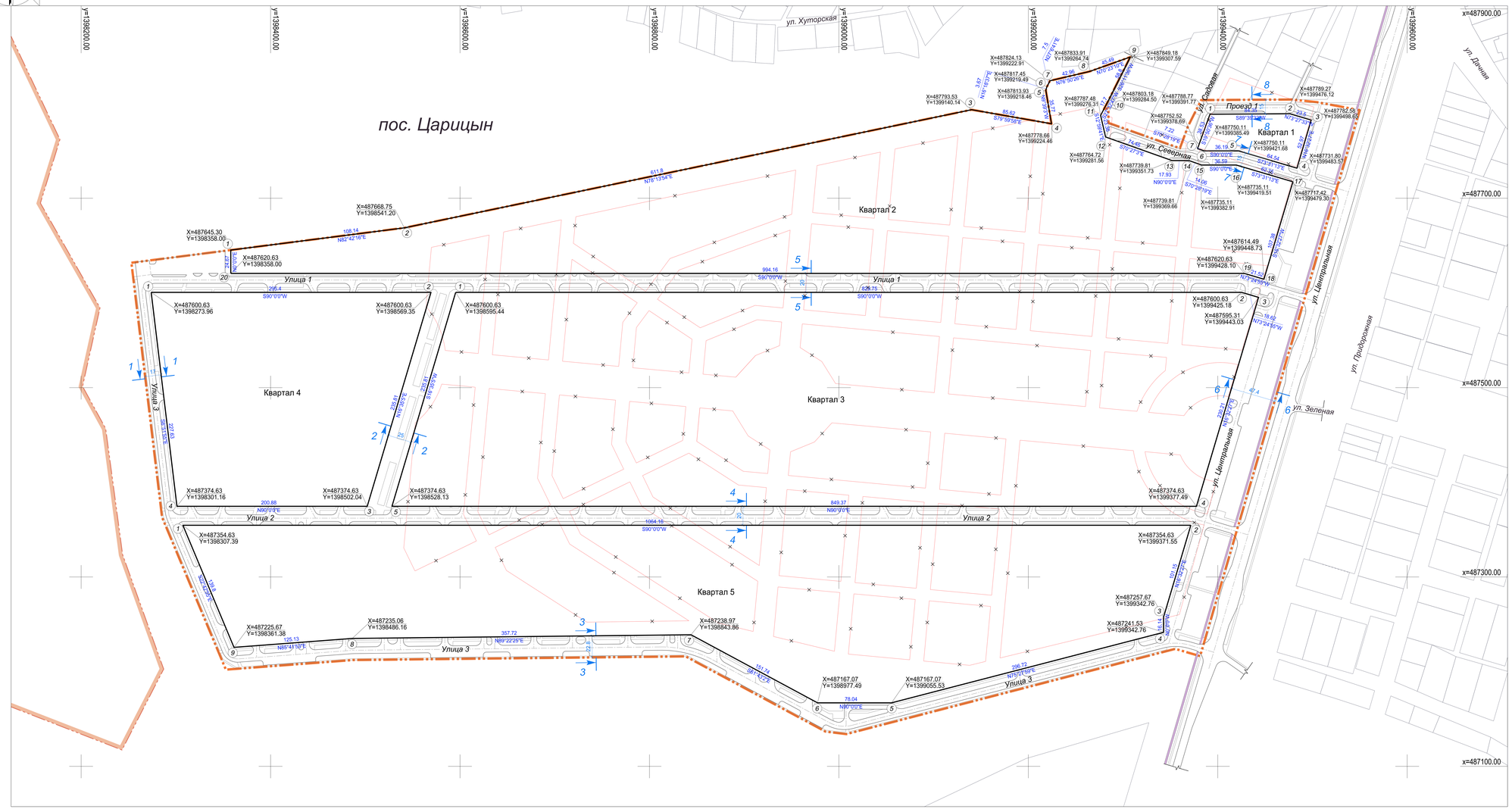

Условные обозначения:

- граница планируемой территории
- граница населённого пункта
- существующие красные линии
- красные линии, подлежащие отмене
- Квартал 1 номер квартала
- устанавливаемые красные линии
- проектируемые дороги, проезды, тротуары, велосипедные дорожки
- X=487600.63 Y=1398273.96 координаты устанавливаемых красных линий
- 1 номера поворотных точек красных линий
- 32 N90°0'0"E промеры (м), румбы (‰) красных линий

						0 3 / 2 0 2 3 - П П М Т . М О		
Изм.	К.уч.	Лист	№ док	Подпись	Дата	Проект планировки и межевания территории ЖК "Победа" пос. Царицын Городищенского района Волгоградской области		
ГАП		Рассадников			10.2023 г.	Материалы по обоснованию проекта планировки территории	Стадия	Лист / Листов
								7
Н.контр.		Рассадников			10.2023 г.	Разбивочный чертёж красных линий, М 1:2 000	ИП Рассадников О.С.	

Согласовано

Взам.инв.№

Подпись и дата

Инв.№ подл